

- LEGENDE**
- BESTAND
 - NEUBAU
 - ABRUCH
 - BEFESTIGTE FLÄCHEN
 - STRASSE
 - GRÜNFLÄCHE
 - LANDWIRTSCHAFLICHE FLÄCHE
 - BAUM BESTAND (STANDORT NACH LUFTBILD)
 - BAUM GEPLANT LANDSCHAFTSPLANUNG
 - BAUM ABRUCH (LANDSCHAFTSPLANUNG)
 - BAUGRENZE
 - GRUNDSTÜCKSGRENZE
 - BEMASSUNG GRENZE
 - ±0,00 HÖHE BESTAND GELÄNDE
 - ±0,00 HÖHE GEPLANT GELÄNDE
 - LÖSCHWSSERTANK UNTERIRDISCH
 - 190 FLURSTÜCKSNUMMER
 - 204 FLURSTÜCKSNR. NACH VERSCHMELZUNG

RSK ARCHITEKTEN Rehermann Scherhans PartGmbH

SCHILLERWEG 12
33034 BRAKEL / GEHRDEN
FON: 05648 96330-50
FAX: 05648 96330-60

KILIANSTRASSE 20
33098 PADERBORN
FON: 05251 1238-0
FAX: 05251 1238-30



GEMEINDE: RÜTHEN
GEMARKUNG: RÜTHEN
FLUR: 12
FLURSTÜCK: 204

BAUVORHABEN:
NEUBAU DES DIÖZESANZENTRUMS IN RÜTHEN
EULENSPIEGEL 9
59602 RÜTHEN

PROJEKTNUMMER:
1790

BAUHERR:
SCHULUNGS-UND ERHOLUNGSSTÄTTE PADERBORN e.V.
LEOSTRASSE 21
33098 PADERBORN

DATUM:
25.01.2022

PLANUNGSSTUFE:
ENTWURFSPLANUNG

GEZEICHNET:
AL

PLANTITEL:
LAGEPLAN

MAßSTAB:
1:500



LEGENDE	
	BAUGRENZE
	GRUNDSTÜCKSGRENZE
	GELÄNDEHÖHE BESTAND
	GELÄNDEHÖHE GEPLANT

BAUFORMADEN: NEUBAU DES DIOZESANZENTRUMS IN RÜTTEN EULENSPIEGEL 9 59602 RÜTTEN	PROJEKTNUMMER: 1790
BAUHERR: SCHULUNGS-UND ERHOLUNGSSTÄTTE PADERBORN e.V. LEOSTRASSE 21 33098 PADERBORN	DATUM: 25.01.2022
PLANUNGSSTUFE: ENTWURFSPLANUNG	GEZEICHNET: AL
PLANTITEL: ERDGESCHOSS	MAßSTAB: 1:100

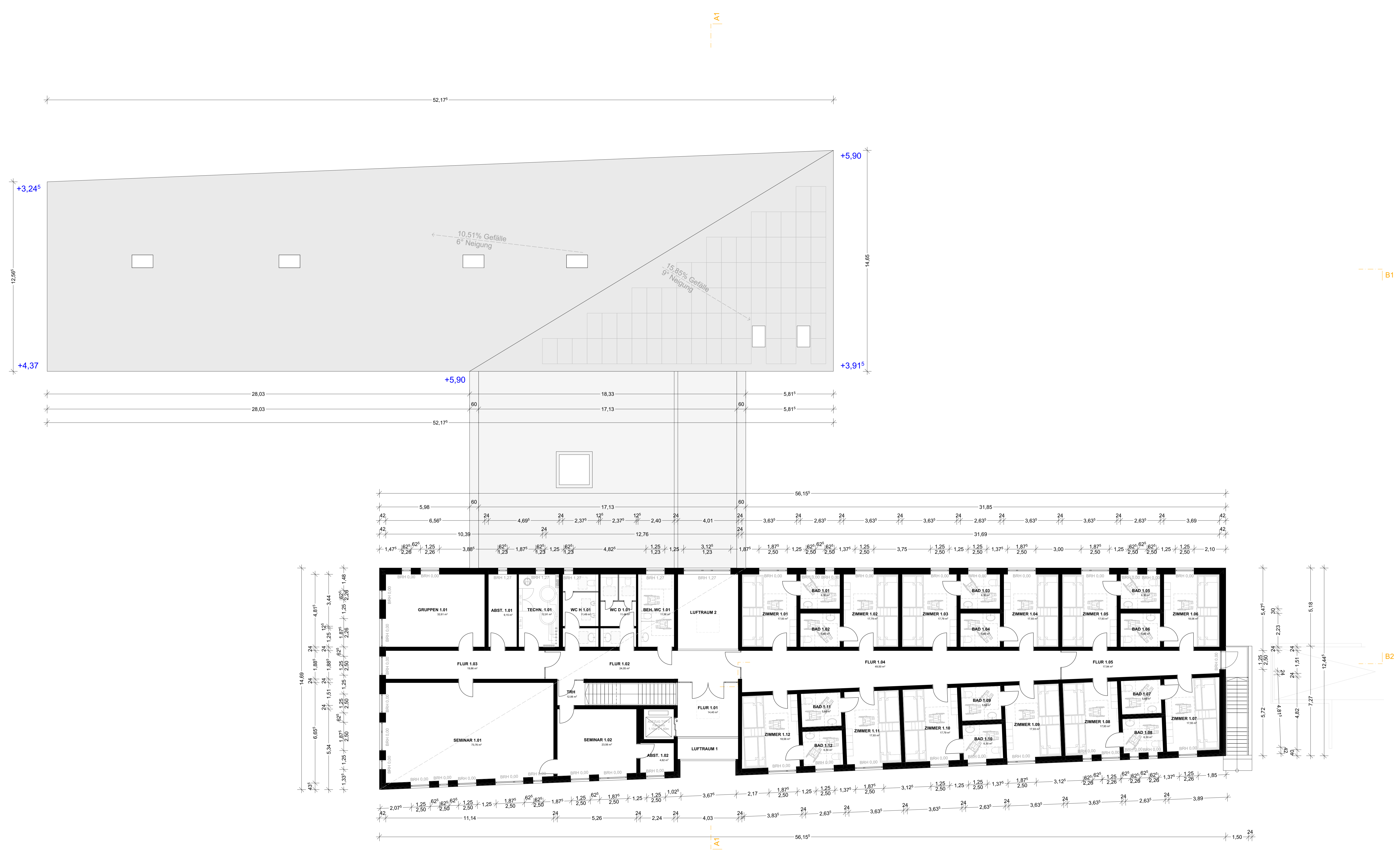

LEGENDE	
+4.00 GEBÄUDEHÖHE BIS OK DACH	
BAUVORNAME: NEUBAU DES DIOEZANZENTRUMS IN RÜTHEN EULENSPIEGEL 9 59602 RÜTHEN	PROJEKTNUMMER: 1790
BAUHERR: SCHULUNGS-UND ERHOLUNGSSTÄTTE PADERBORN e.V. LEOSTRASSE 21 33099 PADERBORN	DATUM: 25.01.2022
PLANUNGSSTUFE: ENTWURFSPLANUNG	GEZEICHNET: AL
PLANTITEL: 1. OBERGESCHOSS	MAßSTAB: 1:100

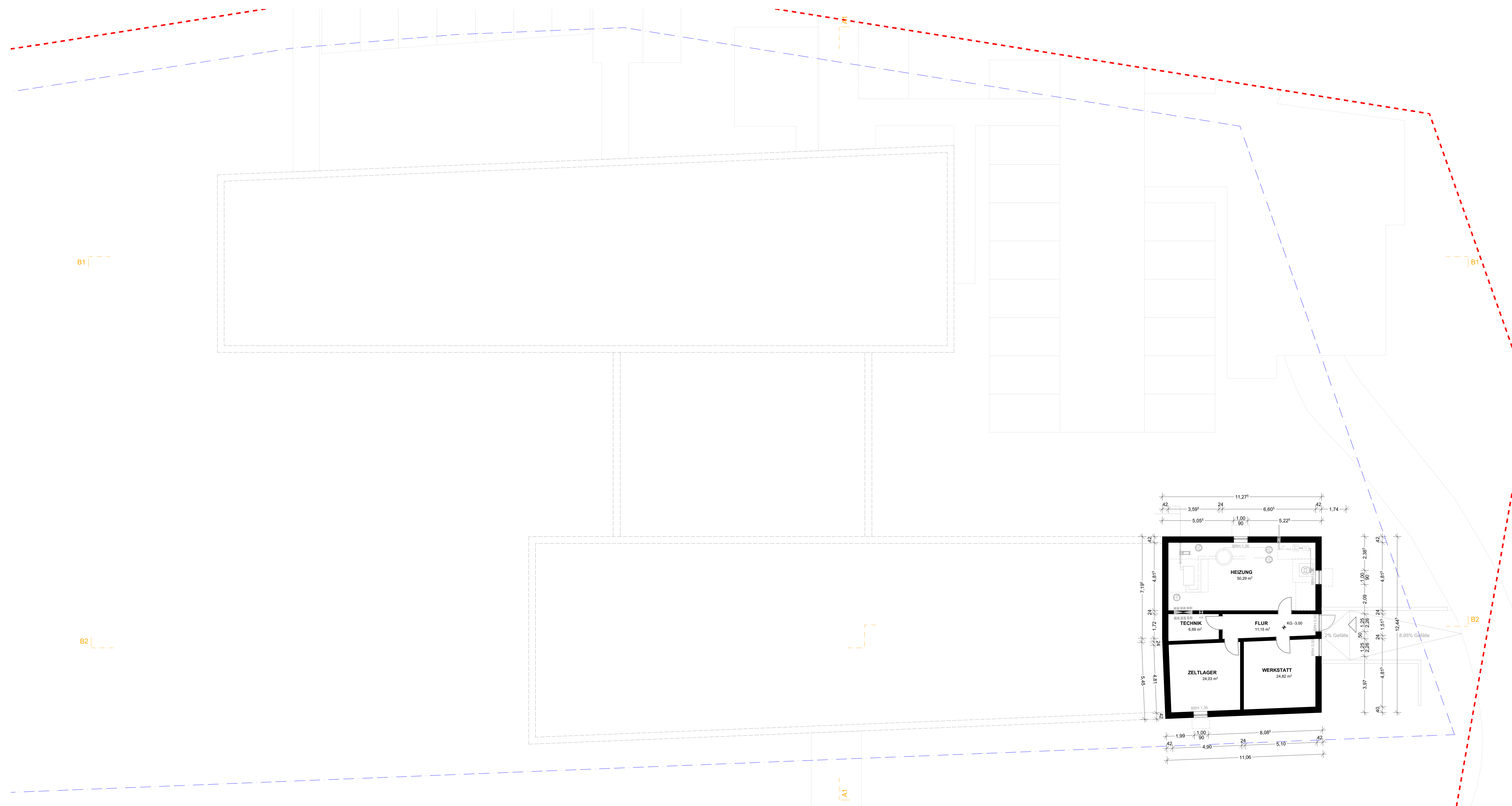

RSK ARCHITEKTEN

Rehermann
Scherhans
PartGmbH

SCHILLERWEG 12
33034 BRAKE | GERFORDEN
FON: 05948 96330-50
FAX: 05948 96330-60

KLIJNSTRASSE 20
33088 PADERBORN
FON: 05251 1238-0
FAX: 05251 1238-30

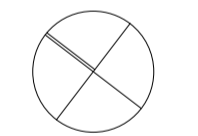

BAUVORNAME:
**NEUBAU DES DIOEZANZENTRUMS IN RÜTHEN
EULENSPIEGEL 9
59602 RÜTHEN**

PROJEKTNUMMER:
1790

BAUHERR:
SCHULUNGS-UND ERHOLUNGSSTÄTTE PADERBORN e.V.
LEOSTRASSE 21
33099 PADERBORN

DATUM:
25.01.2022

PLANUNGSSTUFE:
ENTWURFSPLANUNG

GEZEICHNET:
AL

PLANTITEL:
KELLERGESCHOSS

MAßSTAB:
1:100

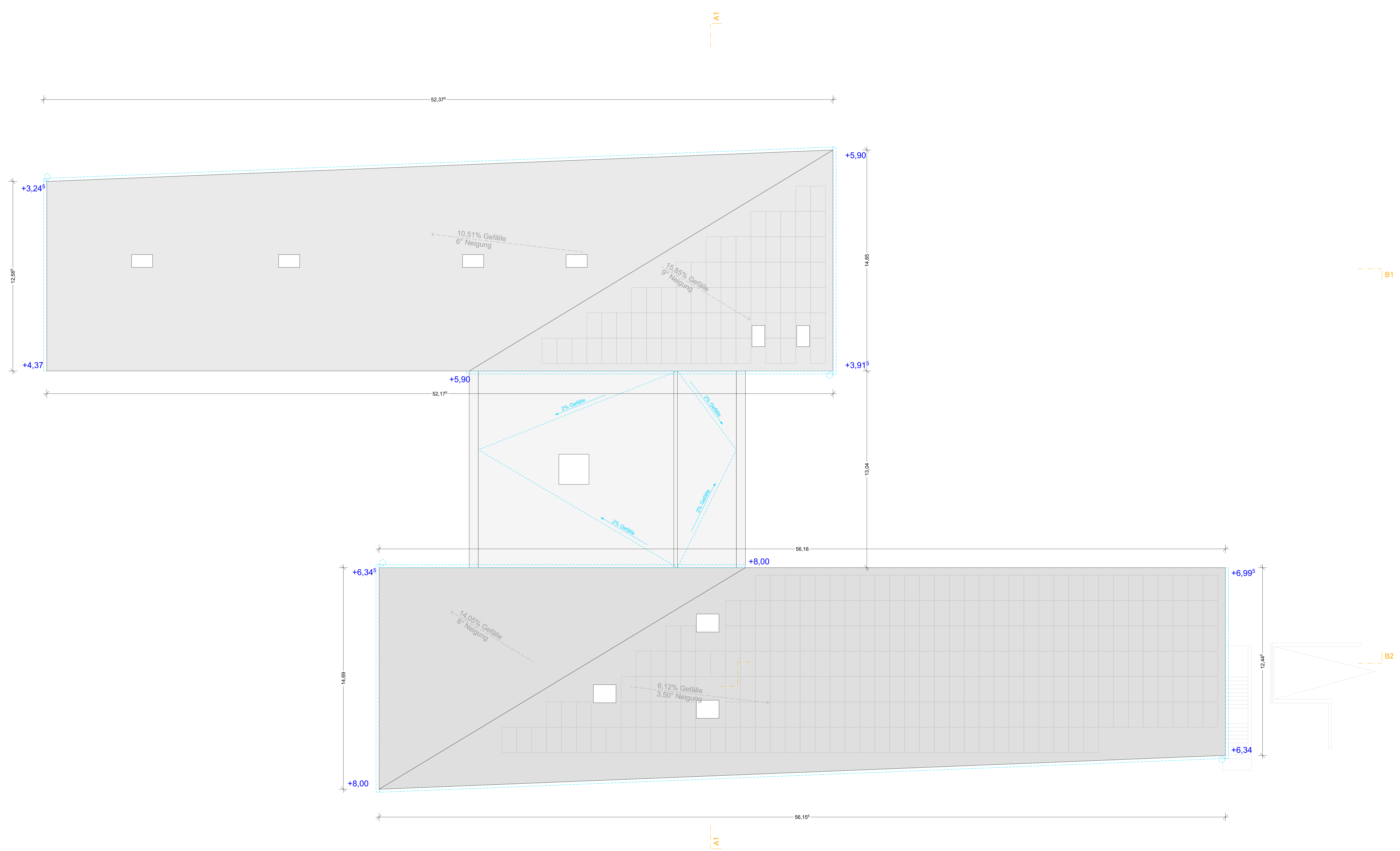

LEGENDE	
+4.00	GEBÄUDEHÖHE BIS OK DACH

BAUVORNAME: NEUBAU DES DIOZESANZENTRUMS IN RÜTHEN EULENSPIEGEL 9 59602 RÜTHEN	PROJEKTNUMMER: 1790
BAUHERR: SCHULUNGS-UND ERHOLUNGSSTÄTTE PADERBORN e.V. LEOSTRASSE 21 33099 PADERBORN	DATUM: 25.01.2022
PLANUNGSSTUFE: ENTWURFSPLANUNG	GEZEICHNET: AL
PLANTITEL: DACHGESCHOSS	MAßSTAB: 1:100

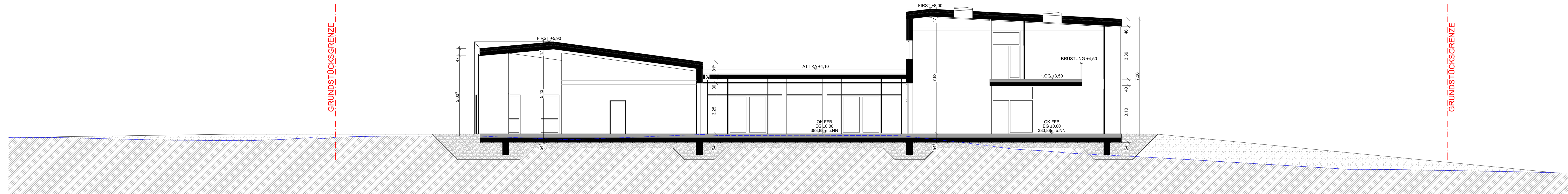

SCHNITT A

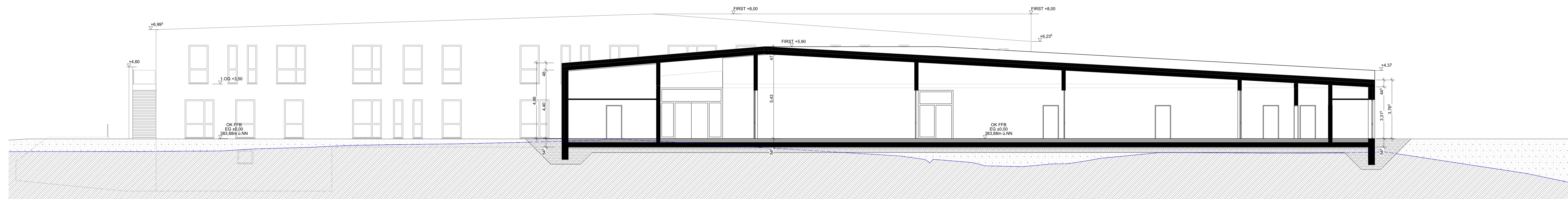

SCHNITT B1

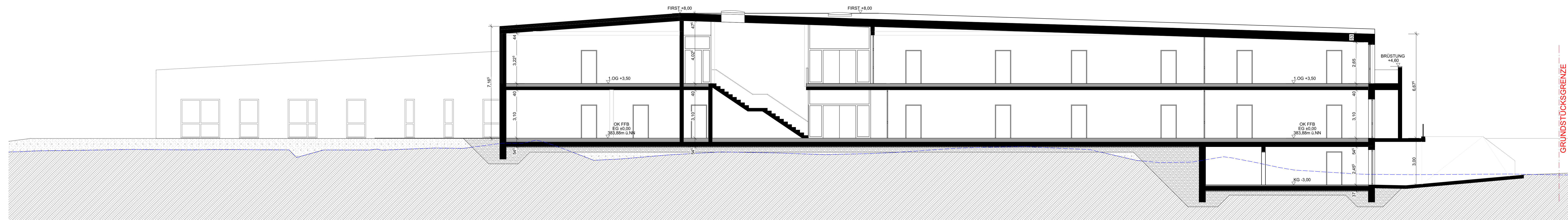

SCHNITT B2

RSK ARCHITEKTEN

Rehermann
Scherhans
PartGmbH

SCHILLERWEG 12
33034 BRAKE (GERMANY)
FON: 05948 96330-50
FAX: 05948 96330-60
KLIENSTRASSE 20
33088 PADERBORN
FON: 05251 1238-0
FAX: 05251 1238-30

BAUVORHABEN:
NEUBAU DES DIOEZANZENTRUMS IN RÜTHEN
EULENSPIEGEL 9
59602 RÜTHEN

BAUHERR:
SCHULUNGS-UND ERHOLUNGSSTÄTTE PADERBORN e.V.
LEOSTRASSE 21
33099 PADERBORN

PLANUNGSSTUFE:
ENTWURFSPLANUNG

PLANTITEL:
SCHNITT A, SCHNITT B1, SCHNITT B2

PROJEKTNUMMER:

1790

DATUM:
25.01.2022

GEZEICHNET:
AL

MAßSTAB:
1:100

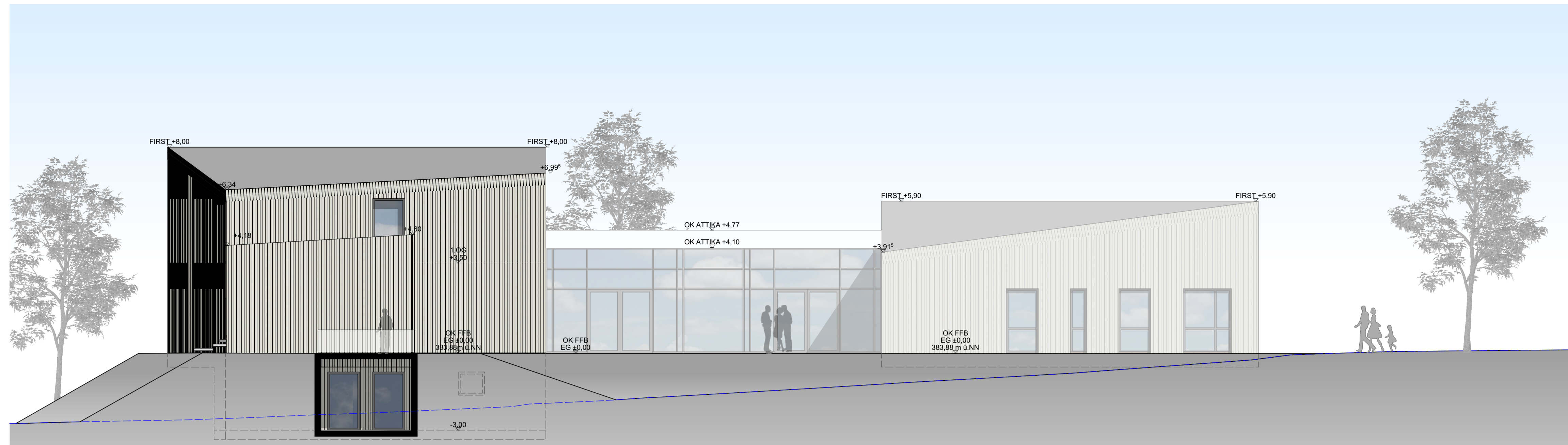

ANSICHT SÜDOSTEN

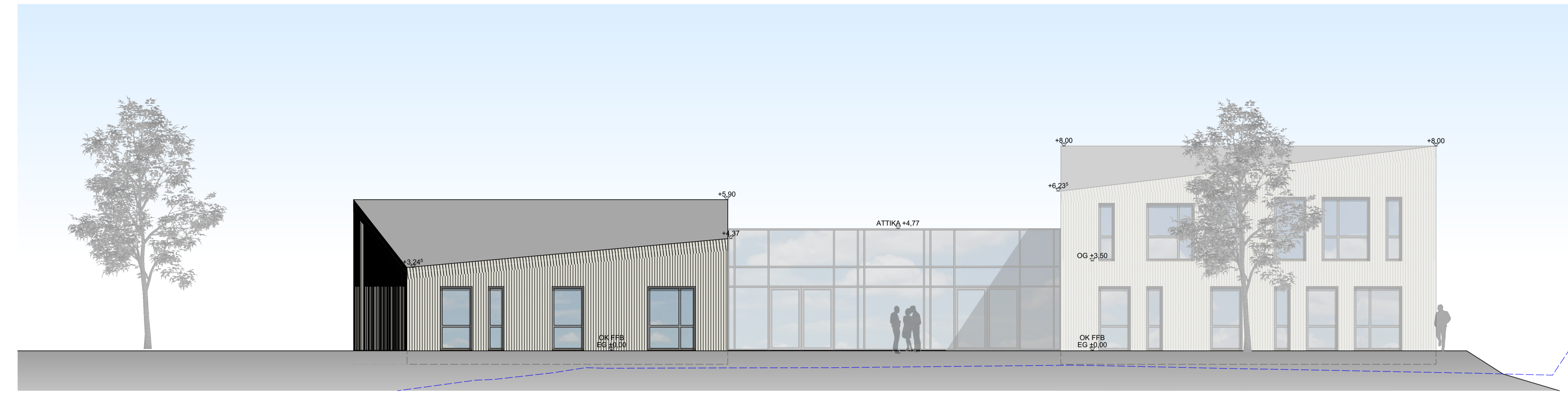

ANSICHT NORDWESTEN



ANSICHT NORDOSTEN



ANSICHT SÜDWESTEN

RSK ARCHITEKTEN Rehermann
Scherhans
PartGmbH

SCHILLERWEG 12
33034 BRÄSEL / GERFORDEN
FON: 05648 96330-50
FAX: 05648 96330-60

KILIANSTRASSE 20
33088 PADERBORN
FON: 05251 1238-0
FAX: 05251 1238-30

BAUVORHABEN:
NEUBAU DES DIOEZANZENTRUMS IN RÜTHEN
EULENSPIEGEL 9
59602 RÜTHEN

PROJEKTNUMMER:

1790

BAUHERR:
SCHULUNGS-UND ERHOLUNGSSTÄTTE PADERBORN e.V.
LEOSTRASSE 21
33096 PADERBORN

DATUM:

25.01.2022

PLANUNGSSTUFE:
ENTWURFSPLANUNG

GEZEICHNET:

AL

PLANTITEL:
ANSICHT SÜDOST, ANSICHT NORDWEST, ANSICHT
NORDOST, ANSICHT SÜDWEST

MASSSTAB:

1:100